



CONGREGACIÓN CRISTIANA PUEBLO DE DIOS
Personería Jurídica Decreto N° 14.336 de fecha del 28 de julio de 1.992
RUC N° 80016922-0 CONGREGACIÓN CENTRAL
Sito: Segunda Línea Irrazábal Norte, Repatriación – Caaguazú
Cel. 0984 782441 0981 668189

PUEBLO DE DIOS

ENTIDAD:

Congregación Cristiana Pueblo de Dios

DOMICILIO

Segunda Línea Irrazábal Norte, Distrito de Repatriación – Caaguazú

MISIÓN

Impulsar acciones de promoción y difusión de la doctrina cristiana, buscando la consolidación moral de las familias, y el desarrollo armónico del ser humano en su triple forma: Espíritu, Alma y Cuerpo, todo y solo dentro del marco de la Santa Biblia.

PROYECTO

Atención Integral a Adultos Mayores “Anciano Feliz”

OBJETIVO GENERAL (Y ESPECÍFICOS) (impacto):

Contribuir para la integración familiar, social y/o comunitaria de los adultos mayores en situación de pobreza o extrema pobreza o alta vulnerabilidad social, mediante la prestación de los servicios integrales, en salud, protección social, nutrición y apoyo socio afectivo individual y colectivo y asistencia a las familias de origen, con el fin de mejorar la calidad de vida de los adultos mayores a través de:

PRODUCTO, BIENES O SERVICIOS (Servicios del Proyecto):

Nutrición

Salud

Rehabilitación

Terapia Ocupacional

Capacitación

Apoyo familiar y comunitario

Recreación

Asistencia espiritual

PROPUESTAS (Objetivos específicos del Proyecto):

- 1. Brindar alimentación a adultos mayores** con todo lo que ello implica desde el punto de vista de provisión de insumos, gas, servilletas, papel higiénico, personal, etc. contemplando alimentación, el equipamiento necesario y/o reparaciones.
- 2. Brindar apoyo en la salud física y mental de los adultos mayores** con todo lo que ello implica desde el punto de vista de provisión de medicamentos, consultas, estudios especiales, operaciones, rehabilitación, terapias especiales y ocupacionales, compra de productos vinculados a la salud y su contención, personal, espacios aptos para la actividad, espacio físico para actividades, el equipamiento, seguridad necesaria y/o reparaciones con la asistencia social en caso de fallecimiento.
- 3. Contribuir a la formación y divulgación de hábitos de vida saludables y correcta nutrición para los adultos mayores** que abarca reunir a los beneficiarios, familiares, cuidadores o voluntarios, disponer profesionales formadores, editar material de difusión y contar con inmueble apto con su respectiva infraestructura, limpieza, o logística contemplado los equipamientos necesarios y/o reparaciones.
- 4. Reinsertar a los adultos mayores en el espacio comunitario fomentando la recreación y actividad física festejando celebraciones u organizando salidas** contemplando el recurso humano, los insumos, los equipamientos, traslados necesarios y/o reparaciones.

METAS:

70 adultos mayores con asistencia en la alimentación

400 adultos mayores atendidos en salud física y mental.

90 adultos mayores, familiares, cuidadores, tutores y voluntarios capacitados.

180 adultos mayores reinsertados en el espacio familiar y comunitario.

FIRMANTE:

Ismael Sosa Aquino

Presidente



CONGREGACIÓN CRISTIANA PUEBLO DE DIOS
Personería Jurídica Decreto N° 14.336 de fecha del 28 de julio de 1.992
RUC N° 80016922-0 CONGREGACIÓN CENTRAL
Sito: Segunda Línea Irrazábal Norte, Repatriación - Caaguazú
Cel. 0984 782441 0981 668189

Estructura organizativa y funcional de la Congregación Cristiana Pueblo de Dios

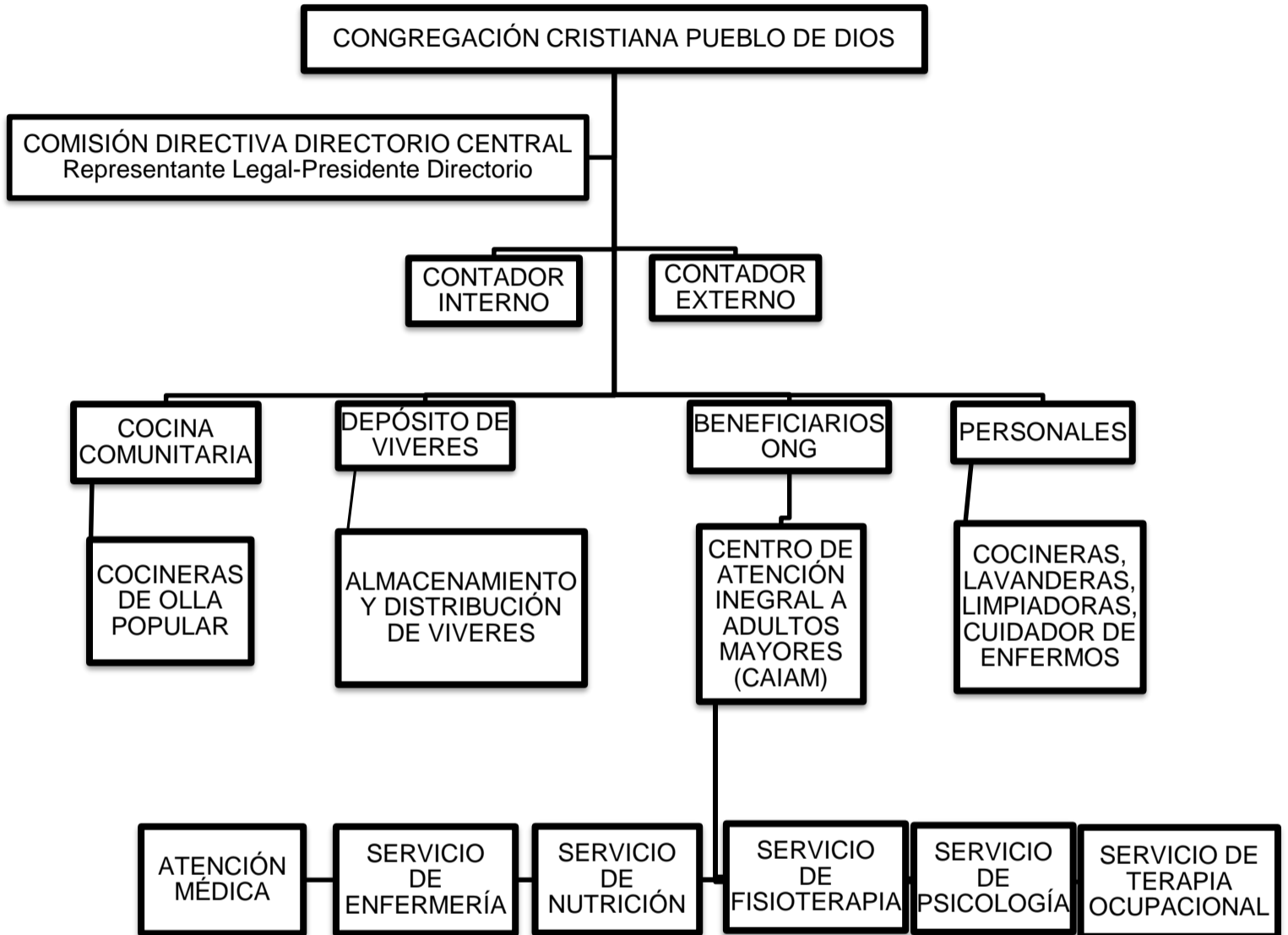



CONGREGACIÓN CRISTIANA PUEBLO DE DIOS
Personería Jurídica Decreto N° 14.336 de fecha del 28 de julio de 1.992
RUC N° 80016922-0 CONGREGACIÓN CENTRAL
Sito: Segunda Línea Irrazábal Norte, Repatriación – Caaguazú
Cel. 0984 782441 0981 668189

COMISIÓN DIRECTIVA DIRECTORIO CENTRAL:

Presidente: Representante legal, supervisión de las actividades religiosas, administrativas y operativas

Secretario: programar reuniones, mantener registros, preparar informes y documentos, ayudar en la coordinación de proyectos.

Tesorero: gestión financiera, balance, gestión de activos y rendición de cuentas

CONTADOR INTERNO: manejo de activo y pasivo, balance, rendición de cuenta y manejo contable.

CONTADOR EXTERNO: elaboración de proyectos, presentación de informes ante la Contraloría General de la República, Ministerio de Economía y Finanzas y Comisión Bicameral de Presupuestos y demás Comisiones de la Honorable Cámara de Diputados y Senadores, Elaboración de rendición de cuentas Anexo B01-01A, manejo contable, planificación de gasto misional Anexo B01-01 B,C,D.

COCINA COMUNITARIA: cocineras de olla popular

DEPOSITO DE VIVERES: almacenamiento y distribución de víveres

BENEFICIARIOS ONG: *CENTRO DE ATENCION INEGRAL A ADULTOS MAYORES (CAIAM)*

Atención médica: atención ambulatoria a adultos mayores, visita domiciliaria a usuarios encamados, derivación de pacientes a otras áreas (fisioterapia, nutrición y psicología) según requerimiento médico, traslado de pacientes a centro de mayor complejidad.

Servicio de enfermería: pre-consulta médica (control de signos vitales), curaciones, administración de medicamentos, acompañamiento en visitas domiciliarias

Servicio de nutrición: elaboración de plan nutricional, evaluación de estado nutricional de usuarios, control de elaboración de alimentos

Servicio de Fisioterapia: seguimiento y rehabilitación de pacientes con dificultades de psicomotricidad

Servicio de Psicología: acompañamiento psicológico a usuarios

Servicio de Terapia Ocupacional: participación de usuarios en huerta de la institución como terapia, buen uso y de reinserción social del ocio de los adultos mayores.

PERSONALES:

- Cocineras: realiza el desayuno, almuerzo y merienda, lavanderas.
- Limpiadoras: Se encarga de la desinfección de prendas y áreas comunes de la cocina, enfermería
- cuidador de enfermos: los mismos se encarga del cuidado de los adultos mayores que acuden a las distintas áreas de atención y de suministrarles los medicamentos y curaciones que necesiten en tiempo y hora.



CONGREGACIÓN CRISTIANA PUEBLO DE DIOS

Personería Jurídica Decreto N° 14.336 de fecha del 28 de julio de 1.992

RUC N° 80016922-0 CONGREGACIÓN CENTRAL

Sito: Segunda Línea Irrazábal Norte, Repatriación - Caaguazú

Cel. 0984 782441 0981 668189

Nombre de la entidad:

Congregación Cristiana Pueblo de Dios

RUC:

80016922-0

Dirección:

Segunda Línea Irrazábal Norte, Repatriación - Caaguazu

Teléfono:

(0984) 782441 y (0981) 668189

Correo electrónico:

c_cpd@hotmail.com

Presidente:

Ismael Sosa Aquino

Tesorera:

Maria Belén Rojas Rodríguez



UBICACIÓN GEOGRÁFICA

ENTIDADES SIN FINES DE LUCRO

Nombre de la Entidad (1) :	CONGREGACIÓN CRISTIANA PUEBLO DE DIOS
Domicilio Legal (2):	CALLE 2DA LINEA IRRAZABAL - REPATRIACIÓN / CAAGUAZU
Tipo de Sede ONG (3):	Administrativa <input checked="" type="checkbox"/> Misional <input checked="" type="checkbox"/>
Teléfono ONG (4):	0984-782441 / 0981-668189

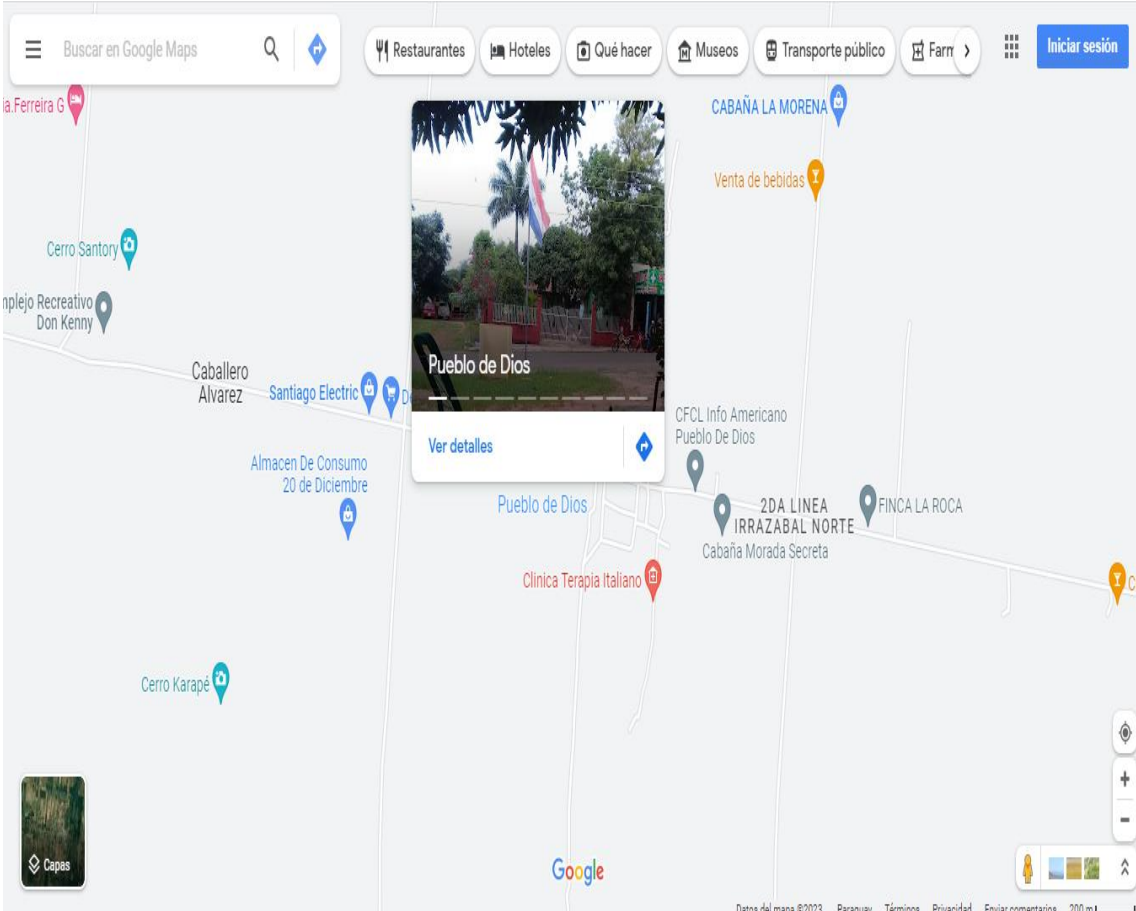

REFERENCIAS (5): Horario de Atención de la Administración es de 07:00 a 17:00 de lunes a viernes y los Sabados de 07:00 a 12:00
La Institucion de encuentra Ubicado en el departamento de Caaguazu ciudad de Repatriación en la republica del Paraguay

La Entidad declara bajo el presente documento que los datos consignados en el formulario son correctos y han sido confeccionados sin omitir dato alguno que deba contener, siendo fiel expresión de la verdad.



Firma, sello y aclaración de la máxima autoridad de la Entidad
Sr. Ismael Sosa Aquino

- (1) **Nombre de la Entidad :** Registrar la Denominación completa de la Entidad.
- (2) **Domicilio Legal:** Declarar la dirección exacta donde actualmente desarrollan actividades. Indicar calles principales, transversales, número de casa.
- (3) **Tipo de Actividades Desarrolladas:** Marcar si en la sede declarada se desarrollan actividades del tipo administrativo, misional o ambos. En caso de realizar actividades en ubicaciones diferentes, presentar un (1) formulario por cada una de las mismas.
- (4) **Teléfono:** Consignar el número de teléfono de la dirección de la Entidad sin fines de Lucro declarada en el formulario.
- (5) **Referencia:** Detallar referencias que permitan facilitar el acceso a las direcciones declaradas, indicando el horario de atención tanto administrativo como misional



UBICACIÓN GEOGRÁFICA

ENTIDADES SIN FINES DE LUCRO

Nombre de la Entidad (1) :	CONGREGACIÓN CRISTIANA PUEBLO DE DIOS
Domicilio Legal (2):	CALLE 2DA LINEA IRRAZABAL - REPATRIACIÓN / CAAGUAZU
Tipo de Sede ONG (3):	Administrativa <input checked="" type="checkbox"/> Misional <input checked="" type="checkbox"/>
Teléfono ONG (4):	0984-782441 / 0981-668189



2da. Linea Irrazabal

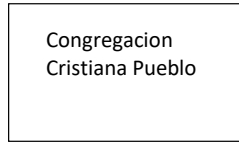

REFERENCIAS (5): Horario de Atención de la Administración es de 07:00 a 17:00 de lunes a viernes y los Sabados de 07:00 a 12:00
La Institucion de encuentra Ubicado en el departamento de Caaguazu ciudad de Repatriación en la republica del Paraguay

La Entidad declara bajo juramento que los datos consignados en el formulario son correctos y han sido confeccionados sin omitir dato alguno que deba contener, siendo fiel expresión de la verdad.



Firma, sello y aclaración de la máxima autoridad de la Entidad
Sr. Ismael Sosa Aquino

- (1) Nombre de la Entidad: Registrar la Denominación completa de la Entidad.
- (2) Domicilio Legal: Declarar la dirección exacta donde actualmente desarrollan actividades. Indicar calles principales, transversales, número de casa.
- (3) Tipo de Actividades Desarrolladas: Marcar si en la sede declarada se desarrollan actividades del tipo administrativo, misional o ambos. En caso de realizar actividades en ubicaciones diferentes, presentar un (1) formulario por cada una de las mismas.
- (4) Teléfono: Consignar el número de teléfono de la dirección de la Entidad sin fines de Lucro declarada en el formulario.
- (5) Referencia: Detallar referencias que permitan facilitar el acceso a las direcciones declaradas, indicando el horario de atención tanto administrativo como misional